



IMPLANTAÇÕES DW

- Dados de internamento na **Suframa** já estão no DW, falta mapear para o BI
- Dados de **cupom fiscal/itens**, informados em EFD, estão sendo carregados no DW
- Cobrança**: iniciamos a construção da malha de carga (visão crédito integrado)
- Simples Nacional**: falta homologar as stages e então iniciar a construção da carga
- IPVA**: o desenvolvimento das stages ainda não foi iniciado

MANUTENÇÕES DW

- Em andamento alguns **ajustes e evoluções na malha** de carga de documentos fiscais
- Fizemos a revisão nas configurações do novo gerenciamento de **workload** (regras para uso de recursos computacionais do Teradata)
- Qualidade**: estamos trabalhando em correções de inconsistências identificadas pelo QA
- Migração consultas AGSN**: estamos fazendo uma implantação inicial em ambiente de desenvolvimento (processos para automatizar cruzamentos e relatórios da AGSN)
- Nova carga Cadastro**: a replicação do CIF ainda está pendente, agora com nova troca de analista Celepar

INICIATIVAS BI

- Realizado mentoring MicroStrategy para **15 auditores** (1ª DRR e Corregedoria)
- BI PAF**: entregue versão preliminar de um BI do PAF para a IGT/SPAF
- Integração das camadas semânticas DW Corporativo e RAF-DW** entrou na Fase 3 (unificação dos Projetos MicroStrategy)

IMPACTOS NO PROJETO

Ponto de Atenção Risco

- Replicação dos dados do IVA e CIF: Celepar optou em replicar fora do Teradata: **rotinas de controle de histórico ainda pendentes.**
- Equipe de auditores fiscais da CRE/AGAA ainda com sobrecarga excessiva de atividades.
- DW IPVA: ainda não foi assinado Convênio com Detran para acesso a dados do DCV.
- A Celepar ainda não implantou o monitoramento dos servidores e aplicações de ETL/BI.

EVOLUÇÃO DO ESFORÇO EM DW/BI, CONTRATOS COM TERCEIROS – 2017

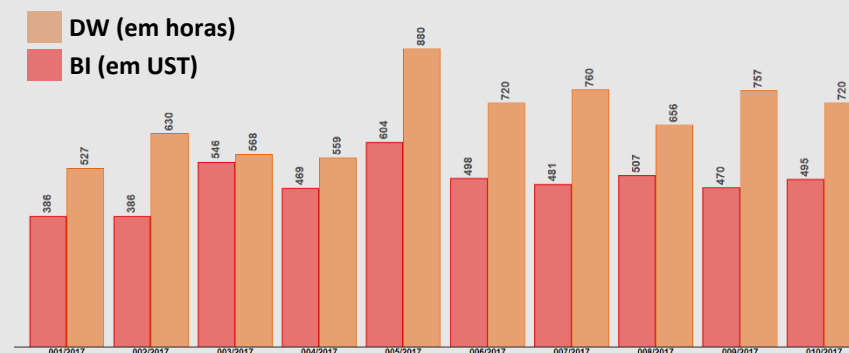



Atividades previstas para o próximo período

DATA WAREHOUSE

Mercadorias Consumidor (Fase 2): continuar a carga histórica dos dados.

Cartão de Crédito (Fase 1): evoluir a malha de carga (origem arquivos).

Documentos Fiscais: realizar ajustes e evoluções na malha de carga.

IPVA: homologar stage e validar modelagem relacional.

Simples Nacional: homologar stage e iniciar desenvolvimento do relacional.

Cadastro: retomar trabalhos da replicação (inclusive controle histórico) de tabelas CIF.

QA: continuar as correções das inconsistências identificadas.

Cobrança: finalizar revisão modelo relacional; iniciar testes da carga “Crédito Tributário”.

Migração consultas AGSN: implantar versão inicial em ambiente de desenvolvimento.

Ambiente: finalizar validação do Manual de Operações.

Maturidade Analytics: finalizar consolidação dos dados coletados na avaliação.

BUSINESS INTELLIGENCE

RAF: apoio técnico presencial de um consultor na IGF.

Mentoring: para auditores da 1ª DRR e IGA.

Integração projetos: iniciar Fase 3 da integração das camadas semânticas.

BI PAF: apoio à IGT/SPAF para desenvolvimento de relatórios e painéis.



Estágio de disponibilização das bases de dados no ambiente analítico

SANDBOX

■ Disponível via acesso direto ■ Disponível via acesso direto E via MicroStrategy ■ Descontinuado

CARTÃO DE CRÉDITO	CCRF	CTE	CV115	DAS DASN	DEIM	EFD	FDW	ITCMD	NFAE	NFE	NFP	NFISCAL (NFPRO)	RH	SALDOS
-------------------	------	-----	-------	----------	------	-----	-----	-------	------	-----	-----	-----------------	----	--------

DOCUMENTOS FISCAIS

COMUNICAÇÃO & ENERGIA CV115, EFD	MERCADORIAS ATACADO NFE, EFD	MERCADORIAS ATACADO (FASE 1) NFE, EFD	MERCADORIAS ATACADO (FASES 2 E 3) NFE, EFD	MERCADORIAS ATACADO (FASE 4) SUFRAMA ✘	MERCADORIAS CONSUMIDOR (FASE 1) NFCE, EFD	MERCADORIAS CONSUMIDOR (FASE 2) EFD	SERVIÇOS DE TRANSPORTE (FASE 1) NFE, EFD	SERVIÇOS DE TRANSPORTE (FASE 2) CTE, EFD	✘ Paralisado	
APOIO DOCUMENTOS FISCAIS (FASE 1) NFPRO	APURAÇÃO (FASE 1) EFD	APURAÇÃO FASE 2 EFD	CADASTRO CIF	CAIXA DIÁRIO MTAB	CARTÃO DE CRÉDITO (FASE 1) CC, EFD ✘	COBRANÇA DAE, TAP, PAF	CONTROLE DA FISCALIZAÇÃO CAF/OSF	GIA GIA, GIA ST		IPVA (FASE 1) IVA, DCV
IPVA (FASE 2) IVA, DCV ✘	RECOLHIMENTOS SGR, IVA	SIMPLES NACIONAL (FASE 1) DAS-D, DAF607	SIMPLES NACIONAL (FASE 2) DEFIS, DESTDA ✘	SIMPLES NACIONAL (FASE 3) COMPSN, PARCSN, AINF ✘						

Para maiores detalhes sobre as áreas de assunto aqui elencadas, acesse: http://www.phoenix.fazenda.pr.gov.br/arquivos/File/Areas_Assunto_DW_SEFACRE.pdf

NÃO INICIADO

* Possíveis outras origens: Cadin, NPR, AAX/e-Protocolo, Regime Especial, Scanc

APOIO DOCUMENTOS FISCAIS FASE 2 UPD, ADF, ECF, CTRPRO, NFCEPRO	CARTÃO DE CRÉDITO FASE 2 CC	COMÉRCIO EXTERIOR (FASE 1) RE, EFD	COMÉRCIO EXTERIOR (FASE 2) DEIM, DTA	COMPLEMENTO CADASTRO (RFB) RFB	COMPLEMENTO CADASTRO (NFP) NFP	CRÉDITOS SISCRE, BCR	ECONÔMICO DFC, GI	ESCRITURAÇÃO CONTÁBIL DIGITAL ECD	FINANCEIRO SIAF, REG	ITCMD ITCMD	MERCADORIAS ATACADO FASE 5 NFAE, NFP	RECURSOS HUMANOS RH, QUO	SERVIÇOS DE TRANSPORTE FASE 3 CTE
---	--------------------------------	---------------------------------------	---	-----------------------------------	-----------------------------------	-------------------------	----------------------	--------------------------------------	-------------------------	----------------	---	-----------------------------	--------------------------------------

LEVANTAMENTO

DESENHO

DESENVOLVIMENTO

HOMOLOGAÇÃO

IMPLANTAÇÃO

SEMÂNTICA (BI)

PRODUÇÃO

