



IMPLANTAÇÕES DW

- Paralisamos a carga histórica dos dados de **cupom fiscal/itens**, informados em EFD
- Cobrança**: está em fase de testes e ajustes da malha de carga (visão crédito integrado)
- Simples Nacional**: implantação das stages ainda pendente
- IPVA**: implantação das stages ainda pendente
- Cartão de Crédito (Fase 1)**: não foi possível iniciar o desenvolvimento da nova malha de carga

MANUTENÇÕES DW

- Em andamento alguns **ajustes e evoluções na malha** de carga de documentos fiscais
- Qualidade**: estamos trabalhando em correções de inconsistências identificadas pelo nosso processo de QA
- Migração consultas AGSN**: malha de carga foi desenvolvida, em fase de homologação (processos para automatizar cruzamentos e relatórios da AGSN)
- Nova carga Cadastro**: a replicação do CIF ainda está pendente
- Ambiente**: Manual de Operações ainda em fase de validação

INICIATIVAS BI

- Realizado mentoring MicroStrategy para **22 auditores** (1ª DRR, AGSN e IGA)
- Integração das camadas semânticas DW Corporativo e RAF-DW** passando por novos ajustes de semântica (unificação dos Projetos MicroStrategy)
- BI PAF**: para evolução da primeira entrega, estamos aguardando dados do e-protocolo
- Relatórios Ressarcimento**: início de apoio à IGF para desenvolver relatórios de ressarcimento de ICMS-ST

IMPACTOS NO PROJETO



- Replicação dos dados do IVA e CIF: Celepar optou em replicar fora do Teradata: **rotinas de controle de histórico ainda pendentes**.
- Equipe de auditores fiscais da CRE/AGAA ainda com sobrecarga excessiva de atividades.
- DW IPVA: ainda não foi assinado Convênio com Detran para acesso a dados do DCV.
- A Celepar ainda não implantou o monitoramento dos servidores e aplicações de ETL/BI.
- Carga histórica cupom fiscal/item EFD teve de ser paralisada (priorização de outras atividades).

EVOLUÇÃO DO ESFORÇO EM DW/BI, CONTRATOS COM TERCEIROS – 2017

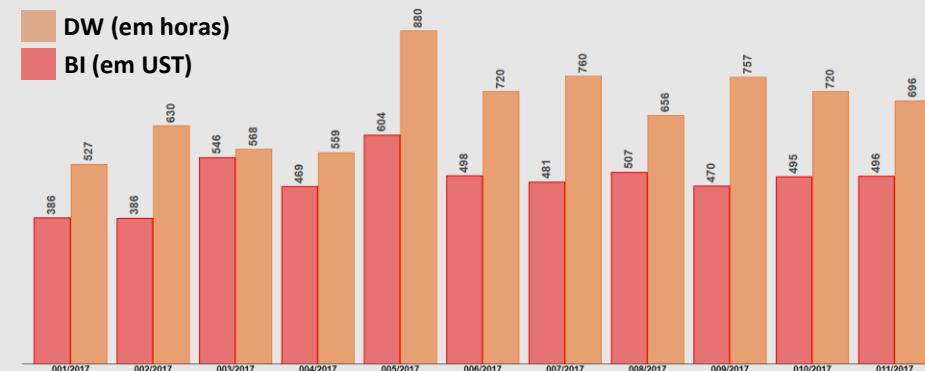



Atividades previstas para o próximo período

DATA WAREHOUSE

Mercadorias Consumidor (Fase 2): retomar a carga histórica dos dados.

Documentos Fiscais: realizar ajustes e evoluções na malha de carga.

IPVA: iniciar desenvolvimento da malha de carga do relacional.

Simples Nacional: iniciar desenvolvimento da malha de carga do relacional.

Cadastro: implantar a replicação (inclusive controle histórico) de tabelas CIF.

QA: continuar as correções das inconsistências identificadas.

Cobrança: implantar em produção a malha de carga do “Crédito Tributário”.

Migração consultas AGSN: implantar malha de carga em ambiente de produção.

Ambiente: entrega do Manual de Operações.

Maturidade Analytics: entrega do relatório final.

Monitoramento Carga DW: início de trabalhos pra incorporação dos metadados PWC ao processo de monitoramento das cargas.

BUSINESS INTELLIGENCE

RAF: apoio técnico presencial de um consultor na IGF.

Mentoring: para auditores da 1ª DRR, AGSN e IGF.

Integração projetos: finalizar novos ajustes da semântica e retomar fase de testes de relatórios e painéis.

Relatórios Ressarcimento: apoio à IGF para desenvolvimento de relatórios de ressarcimento de ICMS substituição tributária.

Consultas AGSN: construção de camada semântica para disponibilização dos dados.



Estágio de disponibilização das bases de dados no ambiente analítico

SANDBOX

■ Disponível via acesso direto ■ Disponível via acesso direto E via MicroStrategy ■ Descontinuado

BDF SINTEGRA	CARTÃO CRÉDITO	CCRF	CTE	CV115	DAF607 DASD DEFIS	DEIM	ECD	EFD	FDW	ITCMD	NFAE	NFE	NFP	NFISCAL (NFPRO)	RH	SALDOS
--------------	----------------	------	-----	-------	-------------------	------	-----	-----	-----	-------	------	-----	-----	-----------------	----	--------

DOCUMENTOS FISCAIS

COMUNICAÇÃO & ENERGIA CV115, EFD	MERCADORIAS ATACADO NFE, EFD	MERCADORIAS ATACADO (FASE 1) NFE, EFD	MERCADORIAS ATACADO (FASES 2 E 3) NFE, EFD	MERCADORIAS ATACADO (FASE 4) SUFRAMA Paralisado	MERCADORIAS CONSUMIDOR (FASE 1) NFCE, EFD	MERCADORIAS CONSUMIDOR (FASE 2) EFD Paralisado	SERVIÇOS DE TRANSPORTE (FASE 1) NFE, EFD	SERVIÇOS DE TRANSPORTE (FASE 2) CTE, EFD	
APOIO DOCUMENTOS FISCAIS (FASE 1) NFPRO	APURAÇÃO (FASE 1) EFD	APURAÇÃO FASE 2 EFD	CADASTRO CIF	CAIXA DIÁRIO MTAB	CARTÃO DE CRÉDITO (FASE 1) CC, EFD Paralisado	COBRANÇA DAE, TAP, PAF	CONTROLE DA FISCALIZAÇÃO CAF/OSF	GIA GIA, GIA ST	IPVA (FASE 1) IVA, DCV
IPVA (FASE 2) IVA, DCV Paralisado	RECOLHIMENTOS SGR, IVA	SIMPLES NACIONAL (FASE 1) DAS-D, DAF607	SIMPLES NACIONAL (FASE 2) DEFIS, DESTDA Paralisado	SIMPLES NACIONAL (FASE 3) COMPSN, PARCSN, AINF Paralisado					

Para maiores detalhes sobre as áreas de assunto aqui elencadas, acesse: http://www.phoenix.fazenda.pr.gov.br/arquivos/File/Areas_Assunto_DW_SEFACRE.pdf

⊗ Paralisado

NÃO INICIADO

* Possíveis outras origens: Cadin, NPR, AAX/e-Protocolo, Regime Especial, Scanc

APOIO DOCUMENTOS FISCAIS FASE 2 UPD, ADF, ECF, CTRPRO, NFCEPRO	CARTÃO DE CRÉDITO FASE 2 CC	COMÉRCIO EXTERIOR (FASE 1) RE, EFD	COMÉRCIO EXTERIOR (FASE 2) DEIM, DTA	COMPLEMENTO CADASTRO (RFB) RFB	COMPLEMENTO CADASTRO (NFP) NFP	CRÉDITOS SISCRED, BCR	ECONÔMICO DFC, GI	ESCRITURAÇÃO CONTÁBIL DIGITAL ECD	FINANCEIRO SIAF, REG	ITCMD ITCMD	MERCADORIAS ATACADO FASE 5 NFAE, NFP	RECURSOS HUMANOS RH, QUO	SERVIÇOS DE TRANSPORTE FASE 3 CTE
---	--------------------------------	---------------------------------------	---	-----------------------------------	-----------------------------------	--------------------------	----------------------	--------------------------------------	-------------------------	----------------	---	-----------------------------	--------------------------------------

LEVANTAMENTO

DESENHO

DESENVOLVIMENTO

HOMOLOGAÇÃO

IMPLANTAÇÃO

SEMÂNTICA (BI)

PRODUÇÃO

