



IMPLANTAÇÕES DW

- Documentos Fiscais:** implantação Mercadorias Atacado Fase 5 (NFAe e NFP) não realizada
- Recursos Humanos:** desenvolvimento da carga dos dados da Fase 1 em andamento
- Advanced Analytics:** validação do novo modelo preditivo NCM não realizada pela IGF
- Classificador de Itens:** em andamento etapa de desenvolvimento de telas/funcionalidades
- SGT-IPVA:** desenvolvimento do relacional não iniciado (trabalhos paralisados)
- IPVA:** implantação Fase 4 (origem IVA) realizada

MANUTENÇÕES DW / BI

- Contratos:**
 - contratação serviços DW/BI realizada. Licitado em 20/08/2019, com o contrato assinado em 02/09/2019 (150 mil horas de consultoria, vigência do contrato até 01/09/2024)
 - aquisição de novas licenças MicroStrategy: processo aprovado no Cetic, aguarda parecer PGE e publicação edital de licitação
- Migrações BI:**
 - de cubos SQL para a camada semântica (72%)
 - dos objetos do FDW-BO (16%)
 - reorganização dos painéis de Cobrança

INICIATIVAS BI

- Mentoria:** realizado mentoring MicroStrategy para **10 auditores** (1ª DRR)
- Treinamento:** 2º treinamento MicroStrategy do projeto EFAZ 23/19 realizado para **09 auditores**
- BI Fiscalização:** ciclo 2 finalizado, está em homologação pela IGF
- BI ECD:** desenvolvimento do escopo inicial finalizado, iniciada homologação pela IGF
- Semântica:** mapeamento dos indicadores da Programação Fiscal e dados históricos de QSA
- Plataform Analytics:** ainda não pôde ser testado (aguarda liberação do ambiente pela Celepar)

IMPACTOS NO PROJETO

Ponto de Atenção Risco

- Equipe de auditores fiscais da CRE/AGAA ainda com **sobrecarga excessiva** de atividades
- A carga histórica dos cupons fiscais informados em EFD ainda está paralisada
- O controle de histórico do IPVA não foi solucionado a contento, qualidade da carga comprometida
- Dados e leiaute dos arquivos TPS (preço sugerido) apresentam problemas, será necessário corrigi-los no sistema de origem antes de prosseguir com a implantação no DW
- Desenvolvimento carga dos dados do IPVA do SGT foi paralisada, aguardando *go live* do sistema

EVOLUÇÃO ESFORÇO EM DW/BI, CONTRATOS TERCEIROS (últimos seis meses)

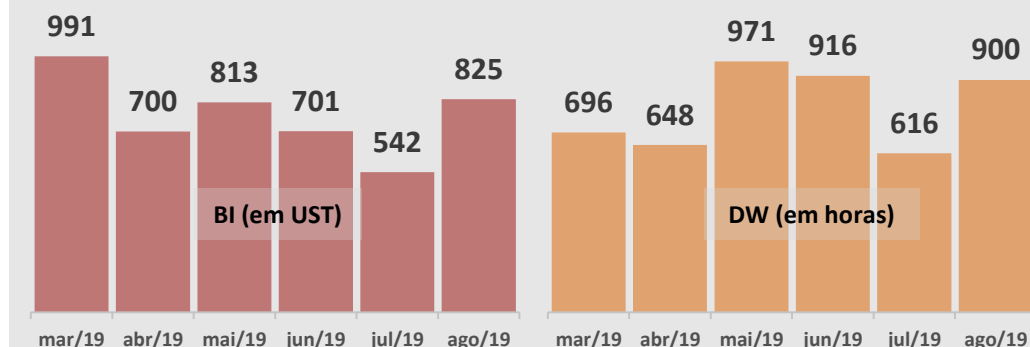



Atividades previstas para o próximo período

DATA WAREHOUSE

DOCUMENTOS

FISCAIS

- implantar Mercadorias Atacado Fase 5 (NFAe e NFP)

RECURSOS

HUMANOS

- continuar desenvolvimento carga dos dados do sistema RH (Fase 1)

ADVANCED

ANALYTICS

- aguardar validação pela IGF e iniciar ajustes demandados (se houverem)
- iniciar estudos preliminares para classificação de GTIN e para unificação de descrições de itens de documentos fiscais

CLASSIFICADOR

DE ITENS

- continuar desenvolvimento do Ciclo 1 da migração do programa Classificador de Itens ("Super Atacado"): funcionalidades da tela de classificação

IPVA

- enviar à equipe SGT as dúvidas levantadas referente ao SGT-IPVA

ADRC-ST

- iniciar desenvolvimento das stages

BUSINESS INTELLIGENCE

CONTRATOS

- acompanhar processo de aquisição de licenças MicroStrategy: obter autorização do Cetic

BI FISCALIZAÇÃO

- obter homologação do Ciclo 2 pela IGF, realizar eventuais ajustes e publicar (disponibilizar aos auditores) a primeira versão do produto

BI ECD

- finalizar homologação e implantar o BI ECD

MENTORING

- para auditores da 1ª DRR

TREINAMENTO

- realizar o treinamento 4 do MicroStrategy, conforme planejado no projeto EFAZ 23/2019 (treinamento 3 foi cancelado)

MIGRAÇÃO

- testar funcionalidades do Platform Analytics
- continuar migração dos cubos para a camada semântica
- continuar migração dos objetos do FDW-BO



Estágio de disponibilização das bases de dados no ambiente analítico

SANDBOX

■ Disponível via acesso direto ■ Disponível via acesso direto E via MicroStrategy ■ Descontinuado

BDF SÍNTETRA	CARTÃO CRÉDITO	CCRF	CTE	CV115	DAF607 DASD DEFIS	DEIM	ECD	EFD	FDW	ITCMD	NFAE	NFE	NFP	NFISCAL (NFPRO)	RH	SALDOS
--------------	----------------	------	-----	-------	-------------------	------	-----	-----	-----	-------	------	-----	-----	-----------------	----	--------

DOCUMENTOS FISCAIS

COMUNICAÇÃO & ENERGIA CV115, EFD	MERCADORIAS ATACADO NFE, EFD	MERCADORIAS ATACADO (FASE 1) NFE, EFD	MERCADORIAS ATACADO (FASES 2 E 3) NFE, EFD	MERCADORIAS ATACADO (FASE 4) SUFRAMA	MERCADORIAS ATACADO (FASE 5) NFAE, NFP	MERCADORIAS CONSUMIDOR (FASE 1) NFCE, EFD	MERCADORIAS CONSUMIDOR (FASE 2) EFD	SERVIÇOS DE TRANSPORTE (FASE 1) NFE, EFD	SERVIÇOS DE TRANSPORTE (FASE 2) CTE, EFD	APOIO DOCUMENTOS FISCAIS (FASE 1) NFPRO	APURAÇÃO (FASE 1) EFD
APURAÇÃO FASE 2 EFD	CADASTRO CIF	CADASTRO OUTRAS FONTES CCC, NFE	CADASTRO RFB (FASE 1) RFB	CADASTRO RFB (FASE 2) RFB	CAIXA DIÁRIO MTAB	CARTÃO DE CRÉDITO (FASE 1) CC, EFD	CARTÃO DE CRÉDITO (FASE 2) CC	COBRANÇA DAE, TAP, PAF	COMÉRCIO EXTERIOR (FASE 1) RE, DTA	CONTROLE DA FISCALIZAÇÃO CAF/OSF (FDW)	GIA GIA, GIA ST
IPVA (FASE 1) IVA	IPVA (FASE 2) IVA	IPVA (FASE 3) IVA	IPVA (FASE 4) IVA	IPVA (SGT) SGT	PREÇO SUGERIDO TPS	RECOLHIMENTOS SGR, IVA	RECURSOS HUMANOS (FASE 1) RH	SIMPLES NACIONAL (FASE 1) DAS-D, DAF607	SIMPLES NACIONAL (FASE 2) DEFIS	SIMPLES NACIONAL (FASE 2) DESTDA	SIMPLES NACIONAL (FASE 3) COMPSN, PARCSN, AINF

SUBSTITUIÇÃO TRIBUTÁRIA

ADRC-ST

Para maiores detalhes sobre as áreas de assunto aqui elencadas, acesse: http://www.phoenix.fazenda.pr.gov.br/arquivos/File/Areas_Assunto_DW_SEFACRE.pdf

Paralisado

NÃO INICIADO

Outras fontes: NF-e Comunicações, Sistema ONE, Bolsa Família (dados abertos)

ANEXOS REGULAMENTO RICMS	APOIO DOCUMENTOS FISCAIS FASE 2 NFPRO, CTRPRO, NFCEPRO	APOIO DOCUMENTOS FISCAIS FASE 3 UPD, ADF, ECF	APURAÇÃO (COMBUSTÍVEIS) SCANC	CADASTRO INADIMPLENTES CADIN	CADASTRO PRODUTOR RURAL NFP	CADASTRO RFB (FASE 3) RFB	COMÉRCIO EXTERIOR (FASE 2) DEIM, EFD	CONSELHO CONTRIBUINTES CCRF	CRÉDITOS SISCRE, BCR	DECLARAÇÃO (EE ACL) DVEC	ECONÔMICO DFC, GI	ESCRITURAÇÃO CONTÁBIL DIGITAL ECD
FINANCEIRO SIAF, REG	ITCMD ITCMD	ENERGIA ELÉTRICA NF3E	MERCADORIAS CONSUMID. FASE 3 BPE	MERCADORIAS CONSUMID. FASE 4 NPR	PROCESSO ADMINISTRATIVO FISCAL E-PAF	PROTOCOLO E-PROTOCOLO	PROGRAMAÇÃO FISCAL SPF	RECURSOS HUMANOS (FASE 2) QUO	REGIMES ESPECIAIS REGIME ESPECIAL	SERVIÇOS DE TRANSPORTE FASE 3 CTE	SERVIÇOS DE TRANSPORTE FASE 4 MDFE	SISTEMA DE GESTÃO TRIBUTÁRIA SGT

LEVANTAMENTO

DESENHO

DESENVOLVIMENTO

HOMOLOGAÇÃO

IMPLANTAÇÃO

SEMÂNTICA (BI)

PRODUÇÃO

